5-комн. кв.

22 ноября, 19:25

Свердловская область, Нижний Тагил, район Тагилстроевский, ул. Дружинина, 43

Метро:

18 190 000 □ возможна ипотека

97 273 □ за м²

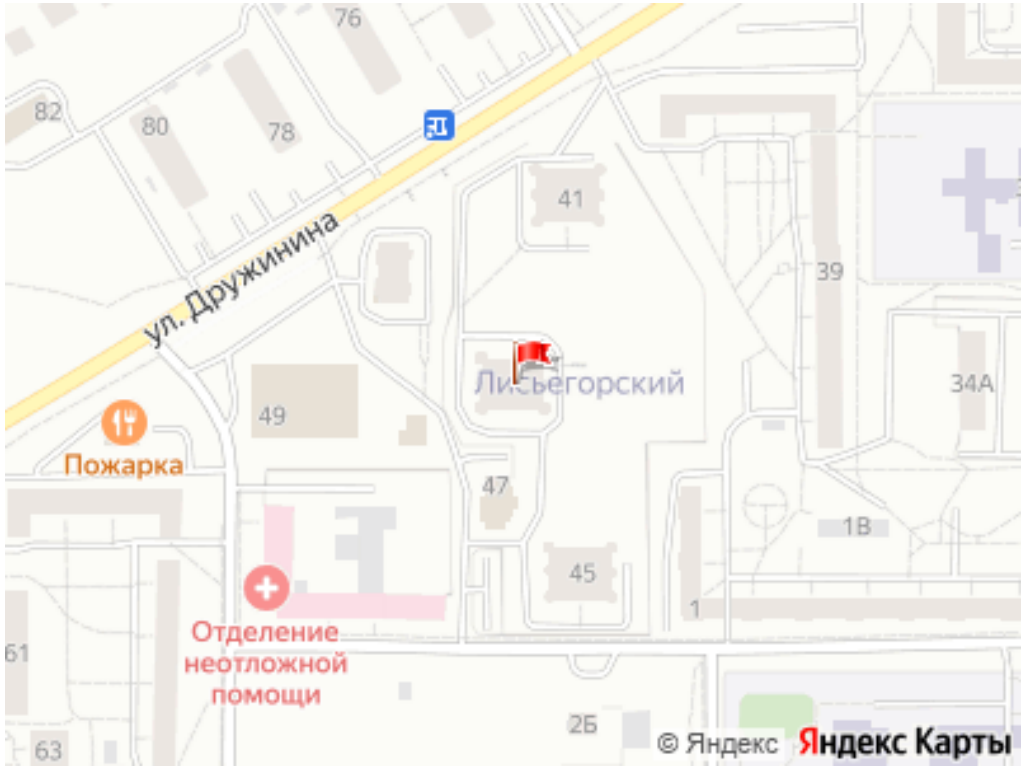

Общая информация:

Этаж:	6 / 7
Тип дома:	вторичка, кирпично-монолитный
Тип продажи:	свободная
Общая площадь:	187.0 м²
Площадь комнат:	100 м²
Жилая площадь:	100.0 м²
Площадь кухни:	30.0 м²
Санузел:	1 разд.
Балкон:	1 лодж.
Лифт:	1 пасс.
Вид из окна:	двор и улица
Телефон:	нет

В квартире:

✕ Телефон

Представитель: **Бизнес-клуб**

Арт. 143314862 Продам 5-ти квартиру, Дружинина 43, 6/7 этажном доме 5 комнат (три спальни, гостиная, кухня-столовая) Теплый подземный паркинг, 187 м2, кондиционеры, дизайнерский ремонт, хорошие соседи, закрытая территория

Ссылка на объявление: https://www.cian.ru/sale/flat/333432684

© 2012 - 2026 ЦИАН. Крупнейшая и самая достоверная база данных по аренде и продаже жилой, коммерческой и загородной недвижимости - www.cian.ru





© 2012 - 2026 ЦИАН. Крупнейшая и самая достоверная база данных по аренде и продаже жилой, коммерческой и загородной недвижимости - www.cian.ru



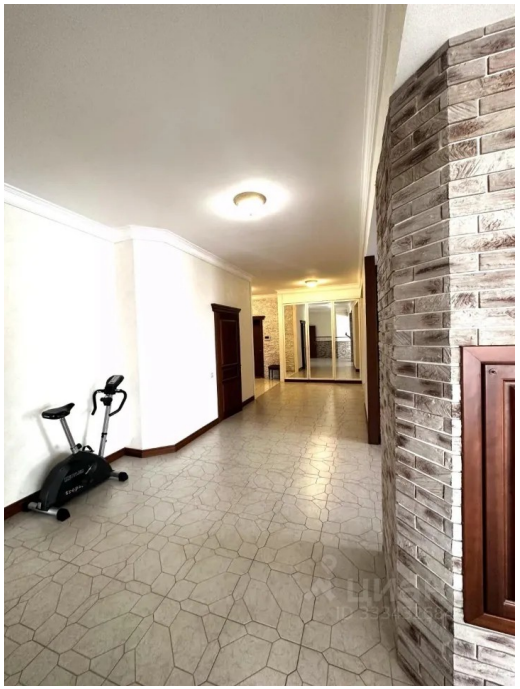



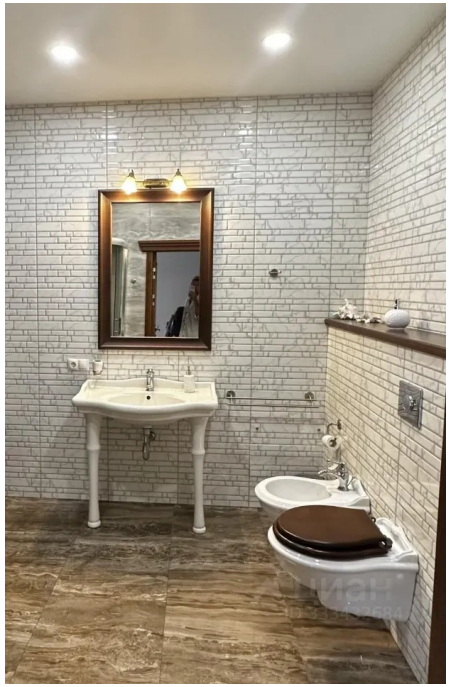

© 2012 - 2026 ЦИАН. Крупнейшая и самая достоверная база данных по аренде и продаже жилой, коммерческой и загородной недвижимости - www.cian.ru

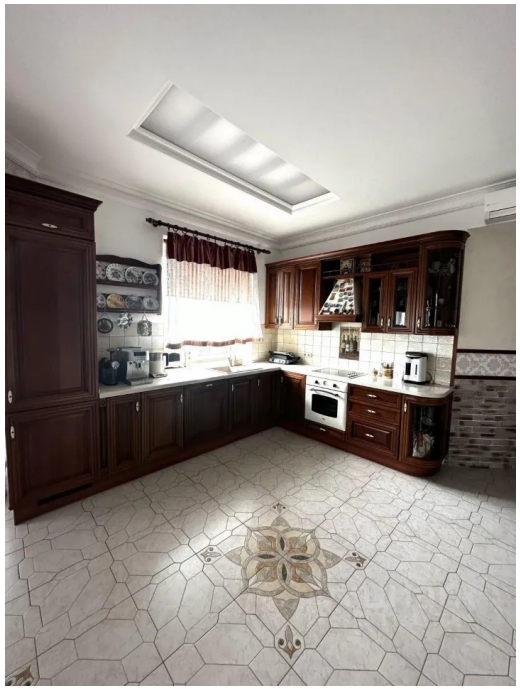







© 2012 - 2026 ЦИАН. Крупнейшая и самая достоверная база данных по аренде и продаже жилой, коммерческой и загородной недвижимости - www.cian.ru



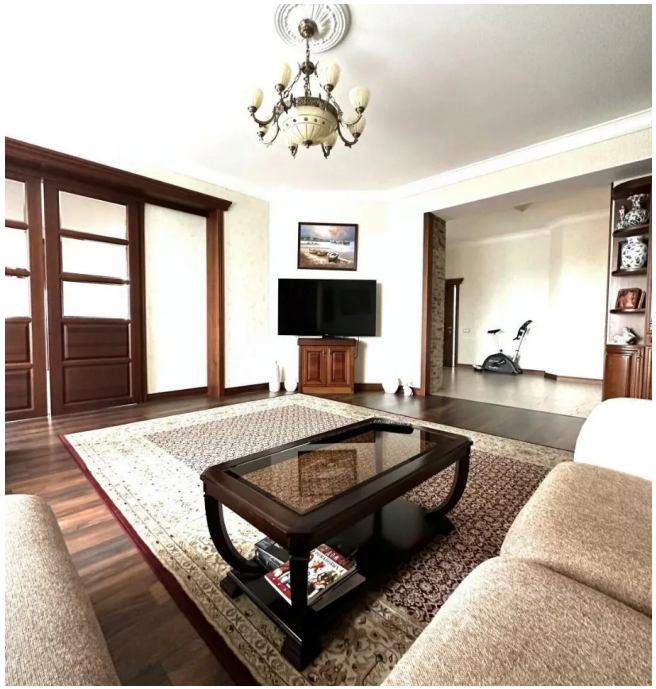





© 2012 - 2026 ЦИАН. Крупнейшая и самая достоверная база данных по аренде и продаже жилой, коммерческой и загородной недвижимости - www.cian.ru



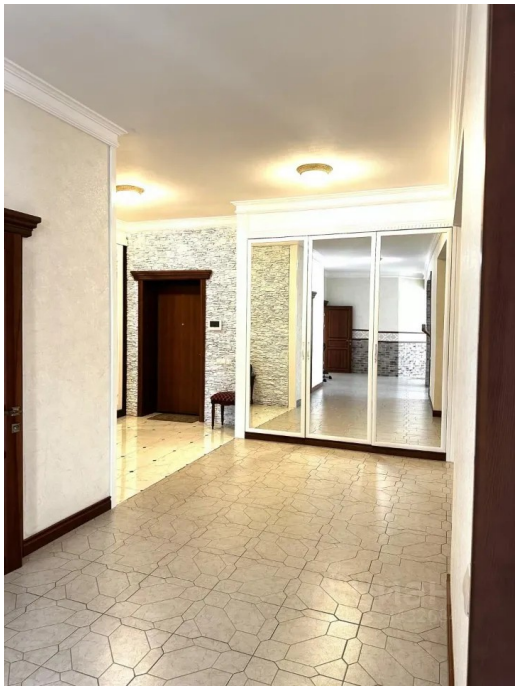





© 2012 - 2026 ЦИАН. Крупнейшая и самая достоверная база данных по аренде и продаже жилой, коммерческой и загородной недвижимости - www.cian.ru



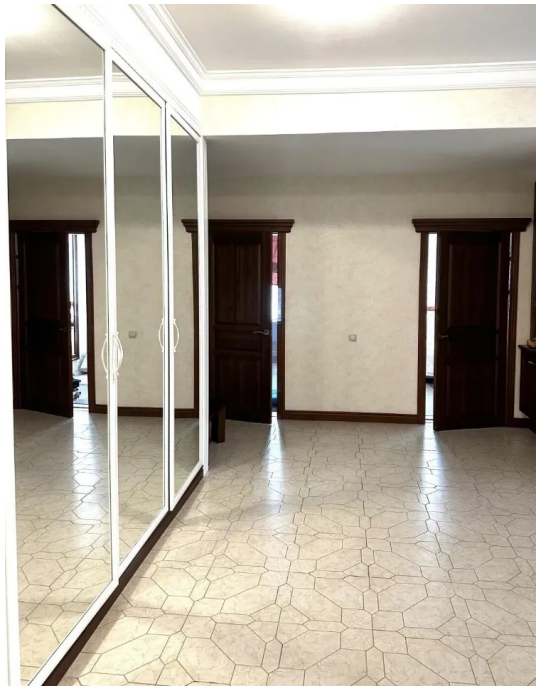





© 2012 - 2026 ЦИАН. Крупнейшая и самая достоверная база данных по аренде и продаже жилой, коммерческой и загородной недвижимости - www.cian.ru









© 2012 - 2026 ЦИАН. Крупнейшая и самая достоверная база данных по аренде и продаже жилой, коммерческой и загородной недвижимости - www.cian.ru



© 2012 - 2026 ЦИАН. Крупнейшая и самая достоверная база данных по аренде и продаже жилой, коммерческой и загородной недвижимости - www.cian.ru