склад

26 ноября, 15:25

# Свердловская область, Екатеринбург, район Октябрьский, бул. Новосинарский, 7

Метро: Площадь 1905 года, 17 мин. на машине




## 430 000 □

107 500 □ за м²

## Общая информация:

| | |
|---|---|
| Этаж: | -1 / 17 |
| Площадь: | 4.0 м² |
| Комнаты: | None |
| Здание: | административное |
| Тип договора: | продажа объекта |
| Пропускная система: | — |
| Мебель: | нет |
| Телефонные линии: | — |

Представитель: **Представитель: ID 125661179**

Продается кладовое помещение в новом ЖК "Новокольцовский" Очень удобно использовать для хранения вещей, инструмента, колёс. Чистовая отделка: пол- керамогранит , стены и потолок - покрашены. Для удобства можно установить стеллажи. Отдельный вход с дворовой территории. ВОЗМОЖНА РАССРОЧКА! ПО ЗАПРОСУ МОЖЕМ ПРЕДОСТАВИТЬ ВИДЕО! В продаже есть вторая кладовая. ID объекта в нашей базе: 479

Ссылка на объявление: https://www.cian.ru/sale/commercial/323843949

© 2012 - 2026 ЦИАН. Крупнейшая и самая достоверная база данных по аренде и продаже жилой, коммерческой и загородной недвижимости - www.cian.ru



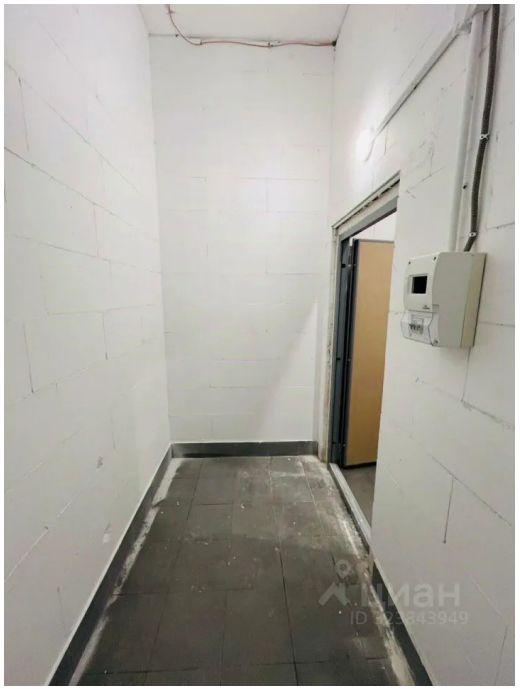

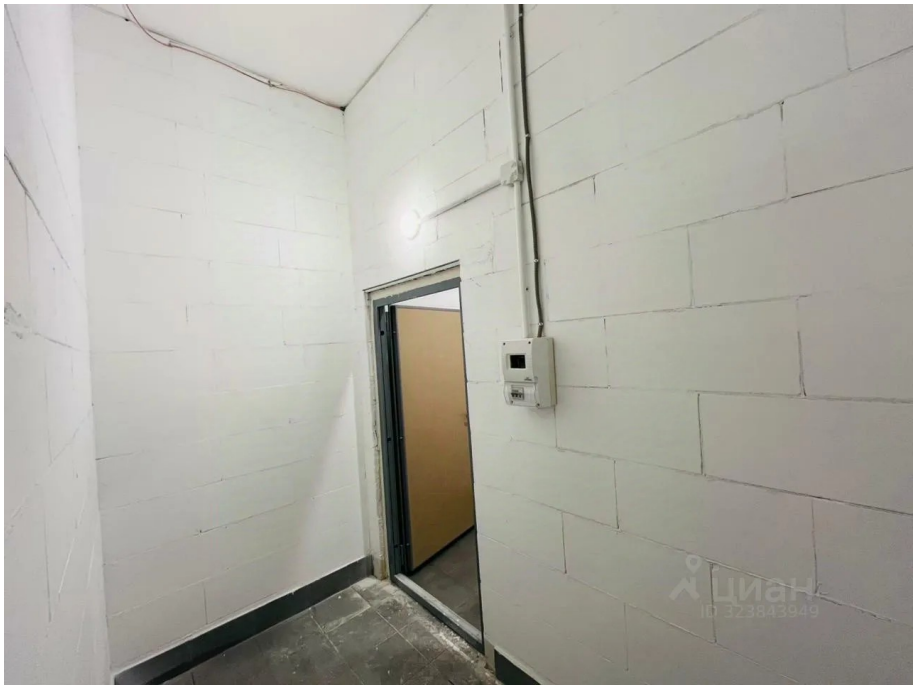

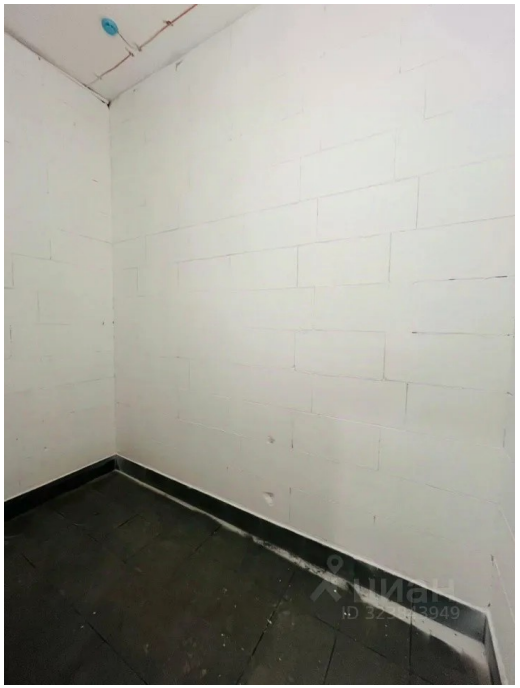

© 2012 - 2026 ЦИАН. Крупнейшая и самая достоверная база данных по аренде и продаже жилой, коммерческой и загородной недвижимости - www.cian.ru




© 2012 - 2026 ЦИАН. Крупнейшая и самая достоверная база данных по аренде и продаже жилой, коммерческой и загородной недвижимости - www.cian.ru